Carla Silva

969524176 (Call to national mobile network)

carla.silva@ser.com.pt

Se vende Piso T1

Ref. 00359 -CS

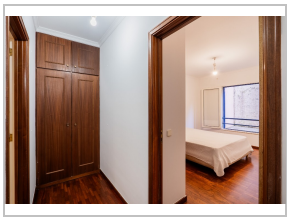

Funchal

São Martinho

€

Estado: Usado

Área Útil: 62 ▯

Ano Construção: 1996

Quartos: 1

Área Bruta: 90 ▯

Certificado Energético: C

WC: 1

Área Terreno: -

Cada casa es un Ser y este Ser es París.

París es una ciudad conocida por su lado romántico, pero también por la magia y el encanto que atrae desde niños hasta adultos.

Al igual que París, este apartamento de 1 dormitorio te dará la posibilidad de vivir de una forma mágica y disfrutar de cada rincón como si fuera la primera vez. Situado en pleno centro de Barreiros, te da la posibilidad, en tan sólo unos pasos, de comprar una buena baguette o adquirir cualquier artículo, teniendo en cuenta que es una zona bien comunicada por comercio y servicios.

Carla Silva

R Dr Carlos Varela, Edf Casa Blanca II, Loja CB, Imobiliária Ser, 9000-759 Funchal

AMI 17708

(Call to national telephone network) 969524176 (Call to national mobile network)

carla.silva@ser.com.pt