Bruno Tavares

+351914747776 (Chamada para rede móvel nacional)

bruno.tavares@ser.com.pt

Venda Apartamento T3

Ref. 00147-BM-NR

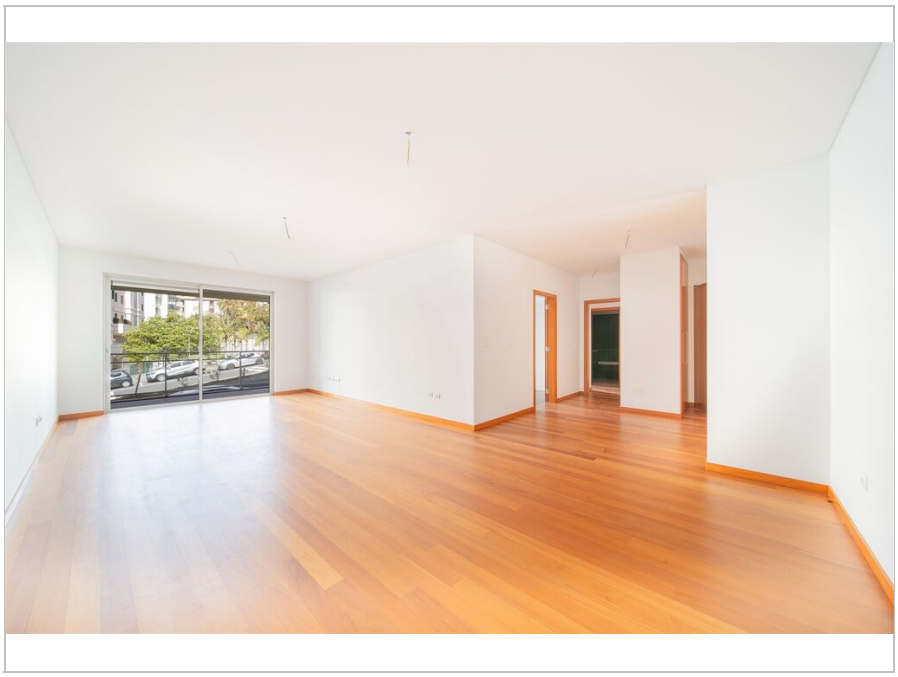

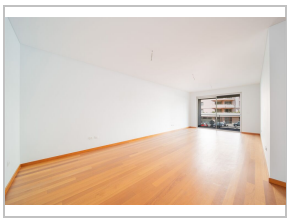

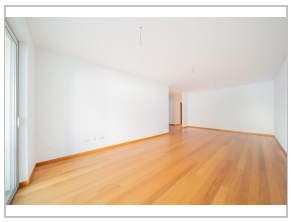

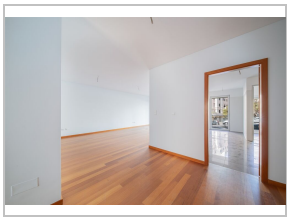

Funchal

São Martinho

550.000 €

Estado: Novo
Área Útil: 124 ▯
Ano Construção: 2009

Quartos: 3
Área Bruta: 203 ▯
Certificado Energético: C

WC: 3
Área Terreno: -

Cada casa é um Ser e este Ser é o Tiger Woods.

Encontrar o apartamento perfeito para Ser nem sempre é um Hole in One, mas hoje é o seu dia de sorte porque acabou de encontrar o Tiger Woods. Um T3 ao nível do jogo do melhor jogador de golfe de sempre. Na localização, nos acabamentos, no conforto e até nas comodidades do prédio.

Numa das zonas mais cobiçadas da cidade, na área de São Martinho, este apartamento com 3 quartos e 3 casas de banho está inserido num condomínio com piscina, jacuzzi e até ginásio. É também uma excelente opção para quem não tem amores pelas alturas, pois fica exatamente no

Bruno Tavares

Rua Doutor Carlos Varela, 9000-759 FUNCHAL

AMI 17708

(Chamada para a rede fixa nacional) +351914747776

(Chamada para rede móvel nacional)

bruno.tavares@ser.com.pt