**Miguel Nunes**

+351917777371 (Chamada para rede móvel nacional)

miguel.nunes@ser.com.pt

# Venda Loja

Ref. 00306-MN

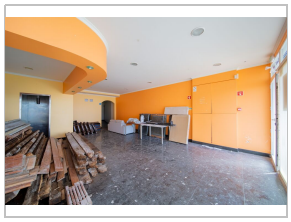

Santa Cruz

Caniço

97.500 €

**Estado:** Usado

**Área Útil:** 97 ▯

**Ano Construção:** 2004

**Quartos:** -

**Área Bruta:** 103 ▯

**Certificado Energético:** C

**WC:** 2

**Área Terreno:** -

Cada casa é um Ser e este Ser é o Puzzle.

Como qualquer Puzzle, quando as peças encaixam todas, descobre-se a imagem perfeita que projetamos quando começamos. Assim é este espaço de loja comercial, o lugar onde pode encaixar o seu negócio como sempre quis. Criar o seu próprio minimercado? Uma papelaria? Um snack ou sports bar? Um espaço de cowork? A escolha é sua, é só começar a encaixar as peças.

Com 102,6m2, no Edifício Monte da Azenha II, este espaço tem todas as condições para moldar bem à sua imagem e ainda qualidades de raiz que só lhe vão facilitar a vida. Já com duas casas de banho, espaço de


Miguel Nunes

Rua Doutor Carlos Varela, loja CB, 9000-759 Funchal

AMI 17708

(Chamada para a rede fixa nacional) +351917777371

(Chamada para rede móvel nacional)

miguel.nunes@ser.com.pt

https://ser.com.pt/