Carla Silva

969524176 (Chamada para rede móvel nacional)

carla.silva@ser.com.pt

Venda Apartamento T1

Ref. 00359 -CS

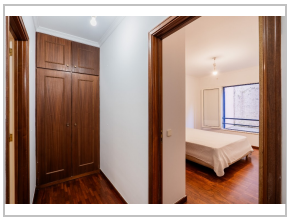

São Martinho

Barreiros (São Martinho)

€

Estado: Usado
Área Útil: 62 ▯
Ano Construção: 1996

Quartos: 1
Área Bruta: 90 ▯
Certificado Energético: C

WC: 1
Área Terreno: -

Cada casa é um Ser e este Ser é Paris.

Paris é uma cidade conhecida pelo seu lado romântico, mas também pela magia e pelo encanto que conquista dos miúdos aos graúdos.

Tal como Paris, este apartamento T1 dar-lhe-á a possibilidade de viver de uma forma mágica e desfrutar de cada recanto como se fosse pela primeira vez. Situado no coração dos Barreiros, dá-lhe a possibilidade de, em poucos passos, comprar uma boa baguete ou, adquirir qualquer bem, tendo em conta que é uma zona bem servida de comércio e serviços.

Carla Silva

R Dr Carlos Varela, Edf Casa Blanca II, Loja CB, Imobiliária Ser, 9000-759

Funchal

AMI 17708

(Chamada para a rede fixa nacional) 969524176

(Chamada para rede móvel nacional)

carla.silva@ser.com.pt